

PROJEKT ARCH. BUDOWLANY
RZUT KONSTRUKCJI PARTERU
-projektowane ściany działowe
1 :50

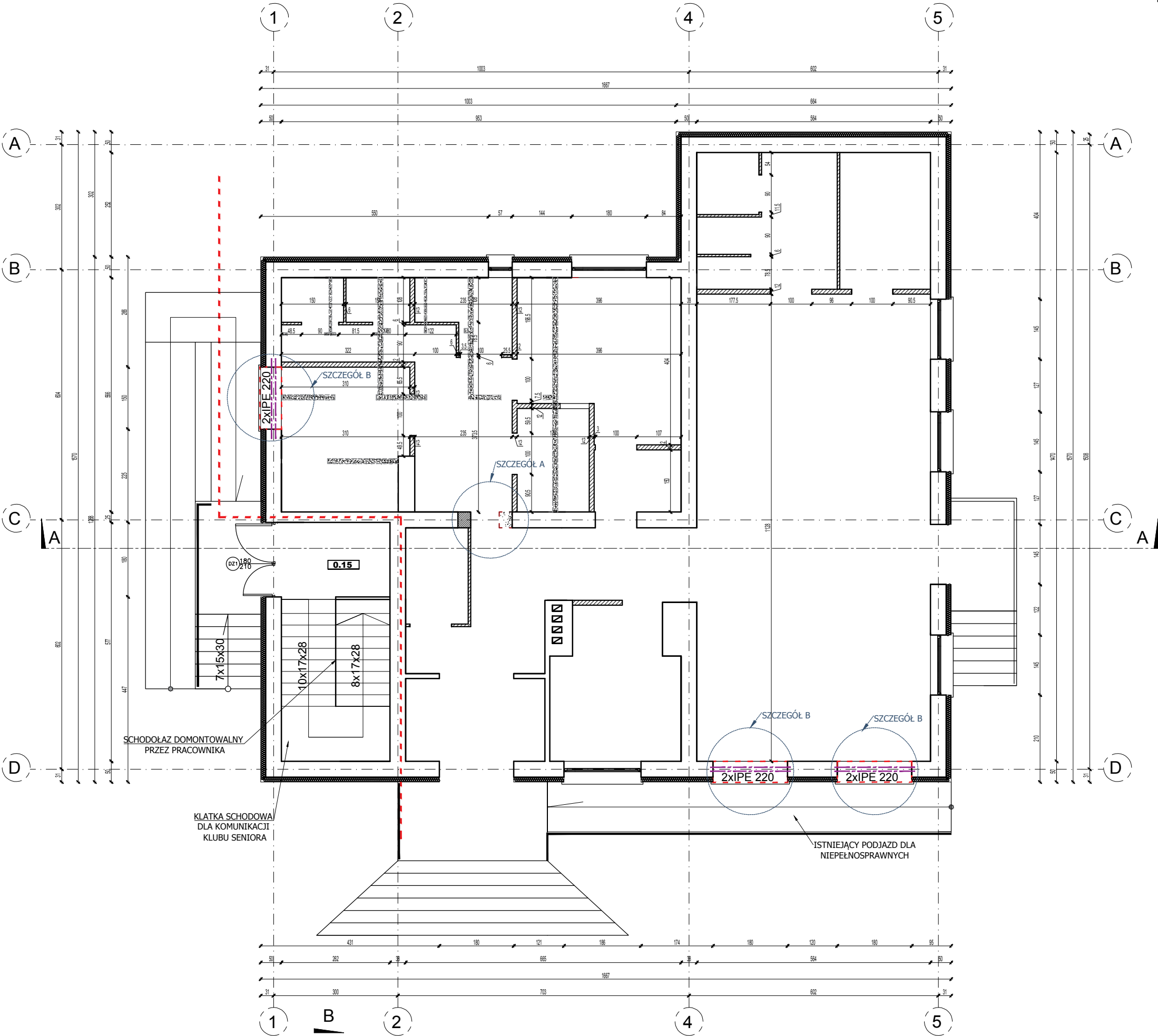

Z UWAGI NA TO, ŻE JEST TO PRZEBUDOWA WSZYSTKIE
WYMIARY NALEŻY SPRAWDZIĆ W NATURZE,
A EWENTUALNE ROZBIEŻNOŚCI SKONSULTOWAĆ Z
PROJEKTANTEM

JEDNOSTKA PROJEKTOWA		BRANŻA: BUDOWLANA	NR RYS. K-3
ARCHI-BUD PROJEKTOWANIE I NADZÓR BUDOWLANY MGR INŻ. MICHAŁ KAMIŃSKI 13-332 JAMIELNIK UL. NOWA 9 NIP 744 175 51 16		PROJEKTOWAŁ: mgr inż. architekt Michał Kamiński WAM00040P/PWOK15 23/MMOKK/2017	
OBIEKT: Zmiana sposobu użytkowania budynku użyteczności publicznej na budynek wielofunkcyjny 1) Klub Seniora 2) Żłobek		SPRAWDZIŁ: mgr inż. architekt Tomasz Patorski 20/MMOKK/2017	
LOKALIZACJA: Kiszewice, ul. Daszyńskiego 21 61-100		ASYSTENT PROJEKTANTA: Justyna Malinowska	
INWESTOR: Gmina Kiszewice ul. Daszyńskiego 5 14-220 Kiszewice		TYTUŁ RYSUNKU: PROJEKT ARCH. BUDOWLANY RZUT KONSTRUKCJI PARTERU - projektowane ściany działowe 1 : 50	
DATA: 03.2019		SKALA: 1 : 50	